



Sua vida atual é resultado do padrão de pensamento que você tem. Tudo pode mudar quando você alterar esse padrão!

PROGRAMAÇÃO NEUROLINGUÍSTICA

**ENTENDENDO O PADRÃO DE
FUNCIONAMENTO DA MENTE
HUMANA**

Venha fazer parte da nossa formação Practitioner PNL, entenda seu comportamento e melhore sua comunicação alcançando melhores resultados!

Início

17-Abr-20

19h - 22h30



**Rua Aristides de
Carvalho, 99
JD. Morumbi
Sorocaba-SP**

BENEFÍCIOS DA PNL



Comunicação: desenvolver habilidades de se comunicar de maneira eficaz



Resolução de conflitos pessoais internos



Estabelecer objetivos corretos e elaborar estratégias mentais para alcançá-los



Adquirir conhecimento sobre os padrões de linguagem e comunicação não-verbal



Acessar estados de excelência



Desafiar as crenças limitantes e alterar o estado potencializando os resultados



Cura rápida de fobia trauma e dor





potential

CONTEÚDO PROGRAMÁTICO

Conceito PNL

- PNL Sistêmica
- Origens da PNL
- PNL Aplicada a Empresa
- A PNL no Mundo
- Os Pilares da PNL (Joseph O`Connor)

Técnicas

- Prováveis Movimentos Oculares - Pistas de Acessos
- Sistemas Representacionais - Pistas para Identificar
- Os 3 Canais de Percepção
- Associação e Dissociação
- Âncoras
- Métodos de Ancoragem
- Mudança de História Pessoal
- Ponte para o Futuro
- Rapport
- O Modelo ROLE
- Condições de boa Formulação de Objetivos
- Submodalidades
- Cura rápida de fobia e trauma
- Níveis lógicos e neurológicos
- Estratégia de Criatividade Disney
- Estrutura da linguagem
- O Meta Modelo de Linguagem
- Padrões de linguagem hipnótica - modelo de Milton
- Padrões de linguagem hipnótica - modelo de Milton
- Formatos de indução de Dave Elman
- Resignificação em 6 passos



DATAS E HORÁRIOS

INÍCIO - PRIMEIRO ENCONTRO

17/ABRIL/2020 - Das 19h às 22h30

18/ABRIL/2020 - Das 08h às 20h00

19/ABRIL/2020 - Das 08h às 20h00

SEGUNDO ENCONTRO

15/MAIO/2020 - Das 19h às 22h30

16/MAIO/2020 - Das 08h às 20h00

17/MAIO/2020 - Das 08h às 20h00

TERCEIRO ENCONTRO

19/JUNHO/2020 - Das 19h às 22h30

20/JUNHO/2020 - Das 08h às 20h00

21/JUNHO/2020 - Das 08h às 20h00

Carga horária total de 90 horas, sendo 82 horas presenciais e 8 trabalho em atendimento externo.

DEPOIMENTOS



"Recomendo a todos esse curso, Obrigado Claudio, Marcele e Madalena, vocês são exemplo de pessoas, que acreditam no ser humano, obrigado por estarem transformando a minha vida e de outras pessoas, vocês são o modelo de pessoas, pessoas do bem, pessoas essas que eu tive o prazer de conviver nesses últimos 3 meses no curso de PNL".

"Quero agradecer a vocês, Claudio, Marcele e Madalena, vocês são 10, incríveis, transformaram a minha vida, através da formação da PNL, foi incrível o que fizeram por mim, muita gratidão, Deus abençoe vocês, que vocês possam iluminar a vida de outras pessoas e contem comigo nessa parada. Grande abraço!!".

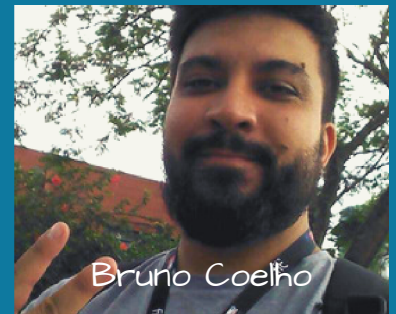

"Quero agradecer o Claudio, a Marcele e a Madá, por esses 9 dias juntos, tão importantes, o quanto vem agregar, no conhecimento pra mim, quero agradecer muito o empenho a atitude, a dedicação, de vocês a preocupação em estar formando pessoas para o universo, diferentes para ajudar as pessoas, foi gratificante estar com vocês, conte comigo para o que precisarem, tenham certeza que irei precisar nesses novos desafios de PNL, o quanto me ajudou e vai me ajudar, vou sentir falta desses momentos mas viveremos muitos mais, muito sucesso pra vocês, a gratidão é alto que fala mais alto que tudo. Gratidão e sucesso!".



ATENÇÃO

Em função da proposta do evento e a fim de manter o elevado nível de qualidade, o curso é limitado a 14 participantes no máximo, que deverão passar por uma breve entrevista onde se realiza uma análise dos objetivos propostos para o curso para melhor assertividade e congruência com as expectativas do participante.

FACILITADORES



Cláudio Pereira

- Empresário
- Palestrante e Treinador Comportamental e em Segurança do Trabalho;
- Master Practitioner em Programação Neurolinguística;
- Coach Pessoal e de carreira - PSC
- Coach Executivo e para Negócios - BEC
- Avaliador Comportamental pelo IBC
- Avaliador Assesment - IBC
- Avalista 360° - IBC
- Pós Graduado MBA em Liderança e Coaching

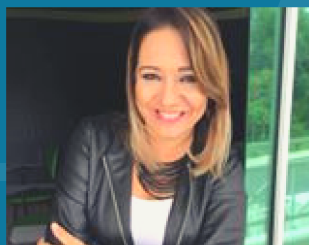

Marcele Pereira

- Empresária
- Palestrante e Treinador Comportamental
- Practitioner em Programação Neurolinguística
- Coach Pessoal e de carreira - PSC
- Coaching Ericksoniano – CEK
- Avaliador Comportamental pelo IBC
- Avaliador Assesment - IBC
- Avalista 360° - IBC



Madalena Junqueira

- Master Trainer em Programação Neurolinguística, com certificação Internacional pelo Metaforum (Alemanha), pelos Institutos IANLP (Alemanha) DVNLP (Alemanha), Society of NLP (EUA).
- Master Coach, com certificação Internacional pelo Metaforum (Alemanha).
- Professional Coach – PRO-FIT – Eliana Dutra (RJ)
- Busines Coach - Metaforum (Alemanha)
- Especializada em Saúde, com Certificação Internacional (EUA), Membro da Comunidade Mundial de PNL em Saúde.

NÃO PERCA TEMPO AGENDE AGORA SUA ENTREVISTA!!

Informações e Inscrição

Telefone: (15) 3318-2254 Celular: (15) 98804-2254

E-mail: contato@seteqs.com.br